إيراق

تقـــــرير برنـــامج

معسكر ويب

"لتصميم المواقع الإلكترونية"

PHP

HTML

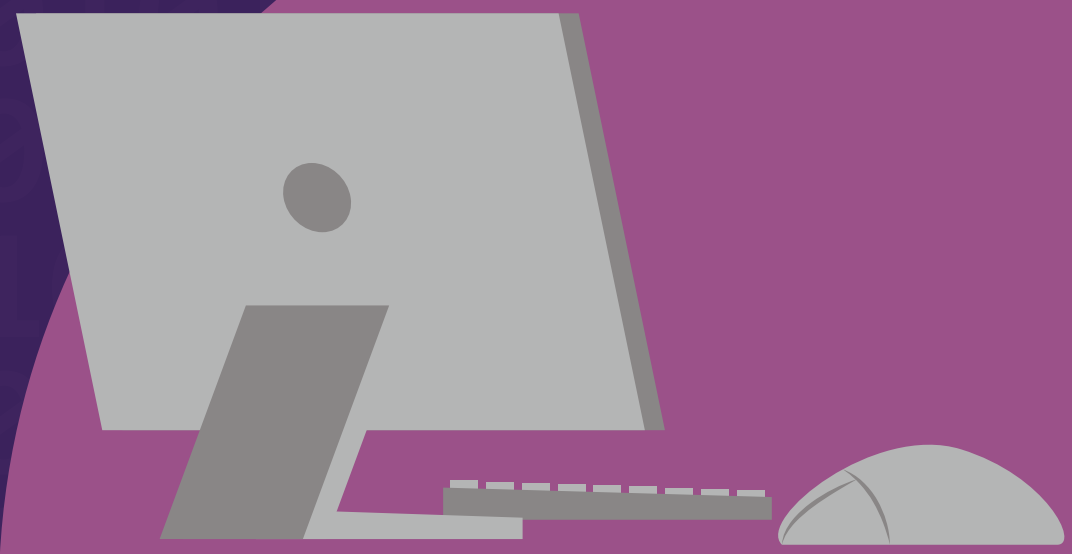

اسم البرنامج	معسكر ويب
اللجنة المنفّذة	لجنة برامج الفتيات
تاريخ التنفيذ	22 / 11 إلى 28 / 11
مكان التنفيذ	مقر جمعية إيراق
مدة التنفيذ	أسبوع
الفئة المستهدفة	من عمر 12 إلى 20 سنة
عدد المسجلين بالبرنامج	11
عدد الذين انهوا بالبرنامج	10
عدد منفذي البرنامج	3

أهـــداف البرنـــامج

الهـــدف	التحقق	الدلـيل (على تحقق الهدف)
أن تتعرف الفـتاة علـى 80% مـن مبـادئ برمـجة واجهات المـواقع.	نعـم	من خـلال شـرح واستـعـراض المعلـومـات من قبـل المدربة.
أن تمارس الفتاة مهارة برمجة واجهات المواقـع عن طـريق مشاركتـها في بنـاء موقـع واحـد.	نعـم	من خـلال التـمارين، وكـل مسجـلة تقـوم بطرح فكـرة مشـروع ثم بنـاء وتصميم واجهـات موقـع يخص المشروع.
أن تشارك الفتاة ضمـن فـريـق واحـد لتنفـيذ واجهـة الموقـع.	لا	تم العمل بشكل فردي و عرضه على المجموعة وفـقـاً للإجـراءات الاحتـرازية المتبـعة.

فعاليات البرنامج

مسمى الفعالية	مدة الفعالية	الهدف الذي حققته	هل كانت فعّالة؟
مقدمة عن الانترنت وتجربة المستخدم	4 ساعات	تعريف المشتركات على أساسات المعسكر.	نعم
HTML بناء الموقع	4 ساعات	تعريف المشتركات على أساسيات اللغة المستخدمة بناء المواقع، ومنحهم الفرصة للممارسة.	نعم
CSS تصميم الموقع	4 ساعات	تعريف المشتركات على أساسيات اللغة المستخدمة في تصميم واجهات المواقع، ومنحهم الفرصة للممارسة.	نعم

فعاليات البرنامج

مسمى الفعالية	مدة الفعالية	الهدف الذي حققته	هل كانت فعّالة؟
Responsive Design صفحة ويب بالتصميم المتجاوب	4 ساعات	تعريف المشتركات على كيفية بناء موقع يعمل على جميع المتصفحات، ومنحهم الفرصة للممارسة.	نعم
رفع واستضافة المواقع	3 ساعات	تعريف المشتركات على طريقة استضافة المواقع، ومنحهم الفرصة للممارسة.	نعم
عرض المشاريع	ساعتين	أن تشارك الفتاة وتستعرض ما تعلمته وطبقته مع باقي المشتركات ولجنة التحكيم.	نعم

نتائج التقييم من قبل الفئة المستفيدة:

اقتراحاتك أو ملاحظاتك لتحسين العرض وطريقة عرض المدربات؟
ما هي الأشياء التي أعجبتك، وماهي الأشياء التي لم تعجبك؟

المكان
دمج مابين اللغة العربية والانجليزية
العرض والموقع واضح، كل شيء جيد

اقتراحاتك أو ملاحظاتك لتحسين التمارين؟

تطبيق بعد كل شرح
جاهز نكون عارفين التأثير كيف بيكون template او على bootstrap
اللي حنا نكتبها تمنيت تكون أكثر عشان إذا عدلنا التمارين على Css

ماهو أكثر شيء أعجبك في الورشة؟

التطبيق المباشر

ما هو الجزء أو الموضوع الذي يمكن تحسينه؟
من فضلك اخبرينا بمقترحاتك

المكان
زيادة المدربات
bootstrap وكيفية ربطه مع الكود بطريقة تتناسب مع التنسيق
الوحدة الأولى كان ممكن بدل ما يضيع وقت في تحميل ال atom
يكون التحميل مطلوب قبل عند التسجيل مثلا.
المحتوى يكون عملي أكثر من نظري.
الوحدة الأخيرة كانت جدًا بسيطة لو كانت مدمجة مع وحدة أخرى
وينزاد المحتوى العملي للوحدات الباقية.

نتائج التقييم من قبل الفئة المستفيدة:

السؤال في الاستبيان	النتيجة	التفسير (من وجهة نظر القائمين على البرنامج)
كيف كان مستوى المعسكر؟	50% سهل جدًا 25% سهل 25% متوسط	البرنامج مخصص للمبتدئين فبالتالي يتسم بالسهولة إلى حد ما.
كيف وجدتِ محتوى العرض؟	75% ممتاز جدًا 25% متوسط	محتوى العرض متنوع بين العملي والنظري.
كيف وجدتِ طريقة عرض المدربات؟	75% ممتاز جدًا 25% ممتاز	المدربة ملمة بالموضوع الدورة.
كيف وجدتِ التمارين / التطبيق خلال المعسكر؟	50% سهل جدًا 25% متوسط 25% صعب	وجود مساعدات يتابعن من المسجلات أثناء التمارين قد يكون ساهم في تسهيل التمارين.

نتائج التقييم من قبل الفئة المستفيدة:

السؤال في الاستبيان	النتيجة	التفسير (من وجهة نظر القائمين على البرنامج)
تقييمك للورشة بشكل عام؟	75% ممتاز جدًا 25% متوسط	بشكل عام المسجلات راضين عن البرنامج.
هل كان المعسكر بنفس مستوى توقعاتك؟	50% 5 25% 4 25% 3 حيث 5 أفضل من مستوى توقعاتي و 1 اسوء من مستوى توقعاتي.	المعسكر كان بنفس أو أفضل من توقعات المسجلات.
هل من المحتمل أن تنصحين صديقتك بالانضمام إلى الورشة؟	75% نعم 25% لا	75% محتمل أن ينصحن بالتسجيل في المعسكر بينما 25% لا ينصحن.

بالشراكة مع

إيراق

نسعى بالعطاءِ وللنّماء
لأجل كون وضّاء..
ولِنورقَ جيلًا بنّاء.